SIF INFORMA

Newsletter n°3 del 25 gennaio 2023 (780)

Ultime Notizie

- EuroDURG Conference 2023 - Scadenza per l'invio degli abstract
- Corso in "Studio preclinico e clinico dei farmaci"
- Corso "The process to obtain the Informed Consent and Assent"
- Nasce Renalcare
- La gestione del paziente fragile con COVID-19: troppo poco, troppo tardi? – 26 gennaio 2023, Webinar
- Rinnovo Quote SIF 2023
- Borse di ricerca della SIF – Relazione di metà periodo della Dott.ssa Sarah Adriana Scuderi
- Borse di ricerca della SIF – Relazione finale della Dott.ssa Mariangela Tamburello

SIF Magazine

- Dal litio ai farmaci per l'epilessia: quello che c'è da sapere sulla terapia del disturbo bipolare – Simona Spampinato

Congressi e Convegni

- Convegno Monotematico SIF – Nuove strategie per il trattamento delle patologie algiche intestinali, Firenze, 16-17 febbraio 2023
- 21° Congresso Nazionale della Società Italiana di Tossicologia, 20-22 febbraio 2023, Bologna
- XXI Conferenza Nazionale sulla Farmaceutica - L'accesso ai farmaci: i problemi sul tappeto, 2-3 marzo 2023, Catania
- EuroDURG Conference 2023, 27-30 giugno 2023, Bologna

Borse e Premi

- EPHAR Young Investigators Award 2023
- Premio SIARV – IV Edizione
- IUPHAR International Students' Poster Competition

Master, Corsi di Formazione e Perfezionamento

- Corso di alta formazione – Metodologia della ricerca clinica e sanitaria a.a. 2022/2023
- Master di secondo livello in Farmacovigilanza: safety monitoring, risk management, quality assurance nella digital health era

Notizie varie

- Pharmadvances publishes short papers reporting sound yet preliminary data
- Sostieni la Società Italiana di Farmacologia. Con il 5x1000 alla SIF contribuisci all'erogazione di Borse di Studio e Premi per i giovani ricercatori
- Innovation Flow. Facilitare il dialogo tra Università, Centri di ricerca pubblici e privati e Aziende farmaceutiche, per realizzare idee vincenti nel campo biomedico e sviluppare terapie sempre più innovative per il benessere delle persone. https://www.youtube.com/watch?v=7vw2KsRbCZ4
- Pharmadvances will publish single-author reviews stemming from the Introduction of your PhD thesis.
- Il Gruppo Privato di Facebook Gruppo Soci Giovani SIF ad oggi registra 221 membri.
- Sito IUPHAR Mediterranean Group of Natural Products Pharmacology https://www.imgnpp.org/
- Sito del Collegio Nazionale dei Farmacologi Universitari https://www.collegiofarmacologi.org/
- Rinnovato il sito web della Sezione di Farmacologia Clinica della SIF, link: https://www.farmacologiaclinicasif.com/

Sportello del lavoro

Ultime Notizie

EuroDURG Conference 2023, 27-30 giugno 2023, Bologna.
Scadenza per l'invio degli abstract: 31 gennaio 2023
Vail all'evento

Corso in "Studio preclinico e clinico dei farmaci". Il corso ha lo scopo di fornire una formazione interdisciplinare su tutti gli aspetti scientifici, normativi, etici e organizzativi dello sviluppo dei farmaci e delle terapie innovative.ha lo scopo di fornire una formazione interdisciplinare su tutti gli aspetti scientifici, normativi, etici e organizzativi dello sviluppo dei farmaci e delle terapie innovative.
Scadenza iscrizioni: 10 aprile 2023
Vai ai corsi

Corso "The process to obtain the Informed Consent and Assent". Si tratta di un corso interattivo, a numero chiuso, che prevede un massimo di 20 partecipanti. Il corso inizierà il 20 Febbraio e si concluderà il 26 Marzo 2023 e il tempo complessivo stimato per completare il corso è di circa 8 ore. Questo corso è indirizzato a tutto il personale sanitario che si occupa di sperimentazioni cliniche in pediatria - senza particolari restrizioni.
Le iscrizioni sono aperte fino al 5 Febbraio 2023 (o fino a esaurimento posti).
Vai ai corsi

Nasce Renalcare. Un nuovo sito web interamente dedicato a due particolari condizioni: l'Iperparatiroidismo Secondario e il Prurito uremico associato alla Malattia Renale Cronica.
L'obiettivo è quello divulgare informazioni mediche, validate scientificamente, al fine di sensibilizzare i pazienti e la classe medica, in particolare la nefrologia, sulla diffusione, impatto e gestione di queste due condizioni
Vai al sito

La gestione del paziente fragile con COVID-19: troppo poco, troppo tardi? – 26 gennaio 2023, Webinar
Webinar gratuito di aggiornamento ECM che avrà la durata di 2 ore, dalle 17.00 alle 19.00 e si svolgerà in modalità live streaming, con ampio spazio per le domande dal pubblico.
Vai all'evento

Rinnovo Quote SIF 2023. Vi ricordiamo che è possibile rinnovare la Quota associativa alla SIF per l'anno 2023. Tutte le modalità di pagamento sono disponibili sul sito.
Vai ai pagamenti

Borse di ricerca della SIF – Relazione di metà periodo della Dott.ssa Sarah Adriana Scuderi
Istituto di provenienza: Università degli Studi di Messina
Istituto presso cui si è svolta la ricerca: Centre de Recherche des Cordeliers, Paris (France)
Leggi la relazione

Borse di ricerca della SIF – Relazione finale della Dott.ssa Mariangela Tamburello
Istituto di provenienza: Università Degli Studi di Brescia
Istituto presso cui si è svolta la ricerca: University Hospital Würzburg, Division of Endocrinology.
Leggi la relazione

SIF Magazine

19 gennaio 2023
Dal litio ai farmaci per l'epilessia: quello che c'è da sapere sulla terapia del disturbo bipolare
Simona Spampinato

I soggetti affetti dal disturbo bipolare alternano momenti di eccessivo benessere a fasi di profonda depressione. Le oscillazioni dell'umore possono interferire con le attività quotidiane e sono potenzialmente pericolose. Esiste un trattamento farmacologico che possa controllare questi eventi?

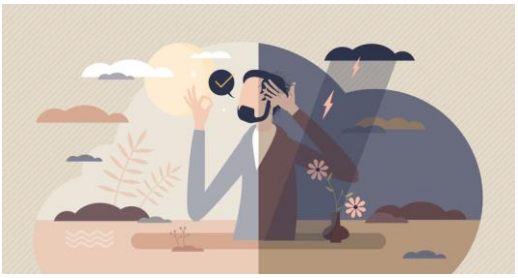

Leggi l'articolo

Congressi e Convegni

Convegno Monotematico SIF – Nuove strategie per il trattamento delle patologie algiche intestinali, Firenze, 16-17 febbraio 2023 – Disponibile il programma definitivo
Vai all'evento

21° Congresso Nazionale della Società Italiana di Tossicologia, 20-22 febbraio 2023, Bologna. Le iscrizioni sono aperte e il programma preliminare è disponibile sul sito.
Vai all'evento

XXI Conferenza Nazionale sulla Farmaceutica - L'accesso ai farmaci: i problemi sul tappeto, 2-3 marzo 2023, Catania. Le iscrizioni sono aperte.
Vai all'evento

19th World Congress of Basic & Clinical Pharmacology 2023, 2-7 July 2023, Glasgow

- WCP2023 Travel Bursary applications - deadline 31 January 2023, 11:59pm GMT
- Early bird registration offer (could save you nearly 40%) - deadline 17 March 2023

Vai all'evento

Borse e Premi

EPHAR Young Investigators Award 2023. Two awards of 1,000€ each will be given to young pharmacologists who have each published an outstanding research paper in the past two years (2021-2022). **Submission deadline: February 15th, 2023**
Vai ai bandi

Premio SIARV - IV edizione. Premio per la miglior tesi nel campo delle Attività Regolatorie nell'industria del farmaco, dei dispositivi medici, degli alimenti e dei cosmetici. **Scadenza domande: 15 marzo 2023**
Vai ai bandi

IUPHAR International Students' Poster Competition. In occasione del World Smart Medication Day 2023 torna la competizione IUPHAR che prevede la presentazione di General Poster e Research Poster, quest'anno con il tema: Precision Medicine.
I lavori dovranno essere inviati entro il 3 aprile 2023 alla segreteria SIF all'indirizzo e-mail: muriel.bertomoro@sifweb.org

Vai al bando

Master, Corsi di Formazione e Perfezionamento

Corso di alta formazione - Metodologia della ricerca clinica e sanitaria a.a. 2022/2023. Alma Mater Studiorum Università di Bologna. **Scadenza domande: 2 febbraio 2023**
Vai ai Corsi

Master di secondo livello in Farmacovigilanza: safety monitoring, risk management, quality assurance nella digital health era. Scadenza domande: 2 febbraio 2023.
Vai ai bandi

Notizie Varie

Pharmadvances publishes short papers reporting sound yet preliminary data. Pharmadvances is now publishing short, e.g. 3 or 4 pages papers reporting sound yet preliminary data. Different from preprint repositories, these papers will undergo brief peer-review. Therefore, we expect most papers to be online within one week/10 days from submission. Please follow the instructions on how to format papers in general available on the website.
Call for papers - Author guideline - Editorial manager - Online first
We hope you will appreciate this new initiative and we are looking forward to receiving your contributions.

Innovation Flow. Facilitare il dialogo tra Università, Centri di ricerca pubblici e privati e Aziende farmaceutiche, per realizzare idee vincenti nel campo biomedico e sviluppare terapie sempre più innovative per il benessere delle persone. È questa la missione del progetto Innovation Flow, nato dalla collaborazione tra Società Italiana di Farmacologia e Farmindustria. Innovation Flow torna con un nuovo sito web www.innovationflow.it che evidenzia i punti di forza dei progetti dei ricercatori e agevola le imprese, gli incubatori di start-up e i venture capital nella selezione di quelli più promettenti, che tra giugno e luglio saranno presentati alle aziende di Farmindustria in incontri face to face.

Innovation Flow: https://www.youtube.com/watch?v=7vw2KsRbCZ4

Pharmadvances will publish single-author reviews stemming from the Introduction of your PhD thesis. - One of the key points of the strategic vision of Pharmadvances is to help the young generation of pharmacologists in their initial career step. In this line and keeping in mind the importance of publishing without the PhD mentor, the editorial board decided to allow for the publication of the Introductory statements of PhD thesis, published as single author. http://www.pharmadvances.com/

Il Gruppo Privato di Facebook *Gruppo Soci Giovani SIF* ad oggi registra 226 membri.
All'interno del gruppo **è possibile aggiornarsi sulla situazione farmaci/vaccini approvati per la Covid-19 e approfittare del lancio di molti special issues in svariate aree di ricerca.**
Inoltre vogliamo ricordare che la società è attiva anche sul social Instagram, pertanto invitiamo ad iscrivervi e taggarci (@societaitalianafarmacologia).

Ricordiamo che per poter essere accettati nel Gruppo è necessario essere soci SIF under 38 regolarmente iscritti con quota triennale (socio junior) o annuale (socio ordinario)".

Sito IUPHAR Mediterranean Group of Natural Products Pharmacology. https://www.imgnpp.org/

Sito del Collegio Nazionale dei Farmacologi Universitari. https://www.collegiofarmacologi.org/

Sito della Sezione di Farmacologia Clinica della SIF.
https://www.farmacologiaclinicasif.com/

Sportello del lavoro

Sostieni la Società Italiana di Farmacologia

La Società Italiana di Farmacologia è tra i beneficiari dei proventi del 5 per mille dell'IRPEF. È sufficiente apporre la propria firma ed indicare, sulla dichiarazione dei redditi, nel riquadro associazioni di volontariato, onlus, associazioni di promozione sociale e da altre fondazioni e associazioni riconosciute, il Codice Fiscale della SIF che è 97053420150, per destinare tali fondi a Borse di studio SIF per giovani ricercatori. Per maggiori informazioni, contattare la segreteria SIF: 02-29520311. sif.informazione@segr.it; sif.farmacologia@segr.it.

SIF Informa n° 3 del 25 gennaio 2023, n. 780

Newsletter della Società Italiana di Farmacologia (SIF)
Registrazione del Tribunale di Milano n° 711 del 27/11/2008 - ISSN 2282-2879
Direttore Responsabile: Prof. Gianni Sava
Redazione e Web Editor: Dott.ssa Adele Tangolo
Archivio numeri pubblicati: https://www.sifweb.org/pubblicazioni/sif-informa

---

Società Italiana di Farmacologia

Segreteria Organizzativa: Via Giovanni Pascoli 3 – 20129 Milano
Tel 02 29520311 - Fax 02 29520179
Sito Web: https://www.sifweb.org/
E-mail: segreteria@sifweb.org

Disclaimer

SIF, Società Italiana di Farmacologia, si propone di pubblicare sul proprio sito internet www.sifweb.org informazioni precise ed aggiornate, ma non si assume alcuna responsabilità né garantisce la completezza ed

esaustività delle informazioni messe a disposizione. In particolare, SIF precisa che le risposte fornite ai quesiti medico / tossicologici sono fornite sulla base della raccolta di fonti bibliografiche esistenti (rispetto alle quali non si garantisce la esaustività). Pertanto, dalle risposte ai quesiti non devono essere tratte conclusioni se non un mero richiamo alle fonti presenti in letteratura. La SIF, inoltre, avvisa gli utenti che le informazioni contenute nel proprio sito e le risposte ai quesiti hanno finalità meramente divulgative, informative ed educative e non possono in alcun modo sostituire la necessità di consultare il Ministero della Salute, l'Istituto Superiore di Sanità e più in generale le Istituzioni nazionali ed internazioni attive in materia. IL SITO INTERNET DI SIF E LE RISPOSTE AI QUESITI NON DEVONO IN ALCUN MODO ESSERE CONSIDERATI PARERI MEDICI. SIF, quindi, declina ogni responsabilità circa l'utilizzo del proprio sito, delle informazioni in esso contenute e delle risposte ai quesiti ed avverte l'utente che ogni e qualsiasi contenuto ed informazione del sito (comprese le risposte ai quesiti) sarà utilizzata sotto diretta e totale responsabilità dell'utente stesso. Né SIF, né alcuna altra parte implicata nella creazione, realizzazione e pubblicazione del sito internet di SIF e nelle redazioni delle risposte ai quesiti possono essere ritenute responsabili in alcun modo, né per alcun danno diretto, incidentale, conseguente o indiretto che deriva dall'accesso, uso o mancato uso di questo sito o di ogni altro ad esso collegato, o di qualunque errore od omissione nel loro contenuto. Le informazioni fornite nelle newsletters, le eventuali nozioni su procedure mediche, posologie, descrizioni di farmaci o prodotti d'uso sono da intendersi come di natura generale ed a scopo puramente divulgativo ed illustrativo. Non possono, pertanto, sostituire in nessun modo il consiglio del medico o di altri operatori sanitari. Nulla su http://www.sifweb.org, sulle relative newsletters, e-mails, o qualsiasi dei progetti della SIF, può essere interpretato come un tentativo di offrire o rendere un'opinione medica o in altro modo coinvolta nella pratica della Medicina. La Società Italiana di Farmacologia, i suoi Soci od altre parti ed essa connesse non possono, quindi, essere ritenuti responsabili circa risultati o conseguenze di qualunque utilizzo o tentato utilizzo di una qualsiasi delle informazioni riportate. Non sono ammesse la divulgazione e la diffusione di "SIF–Informa" senza precedente autorizzazione scritta della Società Italiana di Farmacologia.

Ricezione newsletter

La Società dichiara che i dati personali comunicati dall'utente sono trattati in conformità alle disposizioni del D. Lgs. 196/2003 ed alla normativa comunitaria secondo quanto indicato specificamente nell'informativa privacy reperibile sul sito internet della Società all'indirizzo https://sif2022-production.s3.amazonaws.com/uploads/attachment/file_it/2231/Informativa_Privacy_SIF_Generica.pdf che l'utente, con la sottoscrizione del presente Contratto, dichiara di aver compiutamente visionato, compreso e accettato. Qualora non intendeste ricevere ulteriori comunicazioni vi preghiamo di inviare una risposta all'indirizzo sif.farmacologia@segr.it con oggetto: CANCELLA.